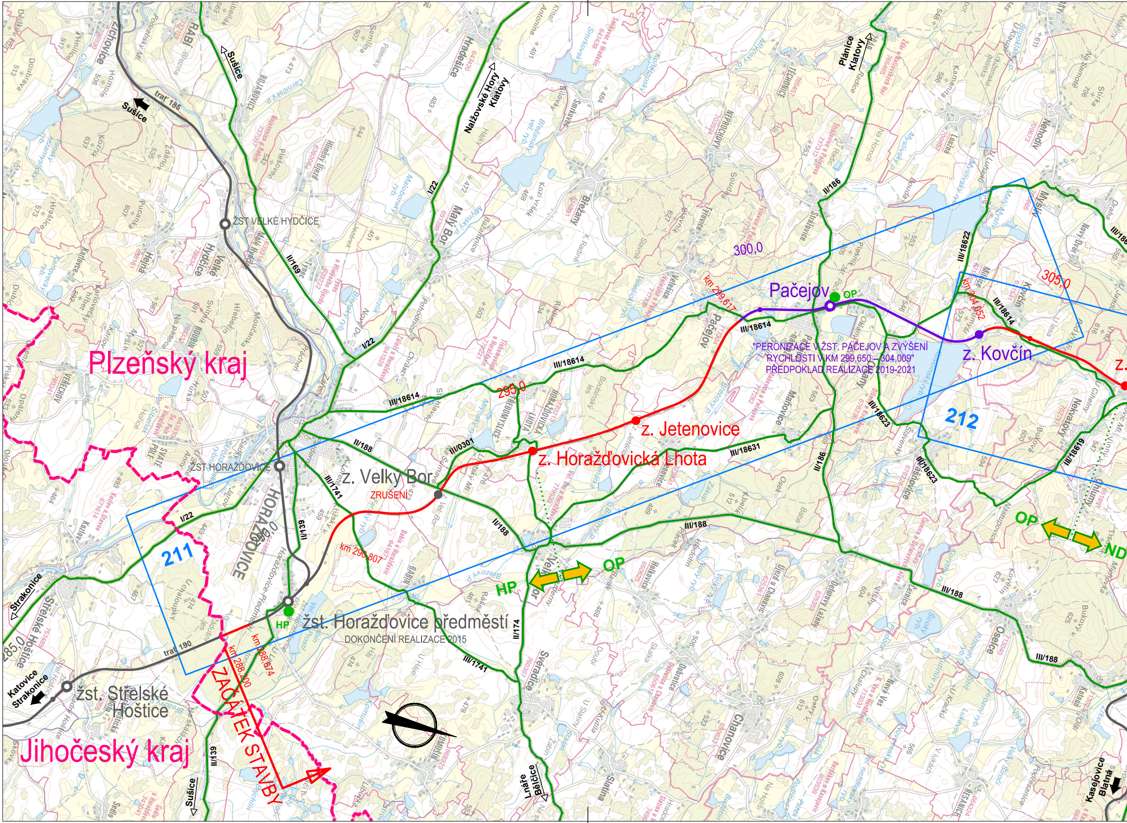
Plzeňský kraj
Jihočeský kraj
ŽST VELKÉ HYDČICE
ŽST HORAŽĎOVICE
z. Velky Bor
ZRUŠENÍ
z. Horažďovická Lhota
z. Jetenovice
Pačejov
OP
"PERONIZACE V ŽST. PAČEJOV A ZVÝŠENÍ RYCHLOSTI V KM 299,650 – 304,009"
PŘEDPOKLAD REALIZACE 2019-2021
z. Kovčín
žst. Horažďovice předměstí
DOKONČENÍ REALIZACE 2015
HP
žst. Střelské Hoštice
ZAČÁTEK STAVBY
km 288,200
km 288,874
km 290,807
km 299,617
km 304,052
285,0
290,0
295,0
300,0
305,0
211
212
trať 185
trať 190
I/22
II/169
II/188
II/139
II/174
II/186
III/188
III/18614
III/18631
III/18622
III/18623
III/18619
III/1741
III/0301
Sušice
Strakonice
Katovice Strakonice
Nalžovské Hory Klatovy
Plánice Klatovy
Lnáře Bělčice
Kasejovice Blatná
OP
HP
OP
ND
HORAŽĎOVICE
Velký Bor
Horažďovická Lhota
Střelské Hoštice

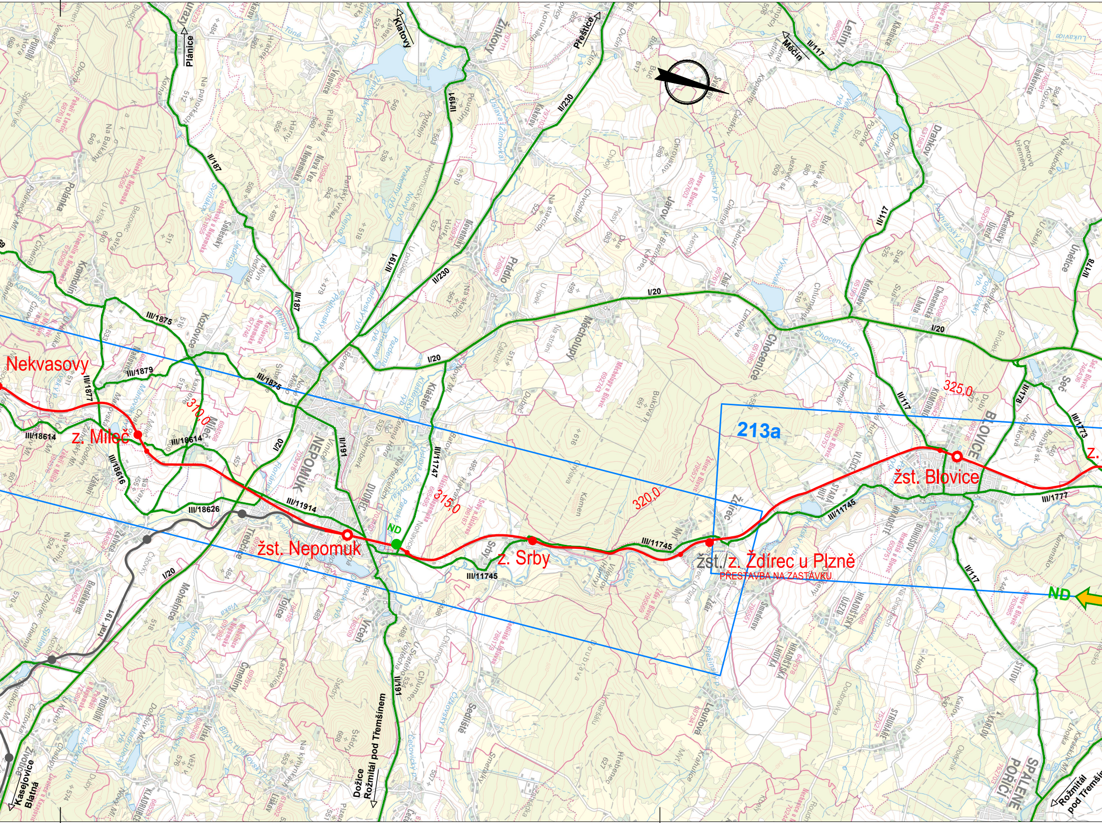
Nekvasovy
z. Mileč
310,0
žst. Nepomuk
ND
315,0
z. Srby
320,0
žst./z. Ždírec u Plzně
PŘESTAVBA NA ZASTÁVKU
213a
325,0
žst. Blovice
ND
NEPOMUK
BLOVICE
SPÁLENÉ POŘÍČÍ
I/20
II/117
II/178
II/187
II/191
II/230
III/1875
III/1877
III/1879
III/18614
III/18616
III/18626
III/11914
III/11745
III/11747
III/1777
III/1773
trať 191
Klatovy
Přeštice
Plánice
Měčín
Kasejovice Blatná
Dožice Rožmitál pod Třemšínem
Rožmitál pod Třemšínem
Žinkovy
Letiny
Chocenice
Mecholupy
Jarov
Pradlo
Kramolín
Polánka
Kozlovice
Dvorec
Třebčice
Mohelnice
Tojice
Vrčeň
Čmelíny
Sedliště
Louňová
Ždírec
Srby
Klášter
Seč
Drahkov
Únětice
Vlčice
Stará Huť
Hradiště
Štítov
Karlov

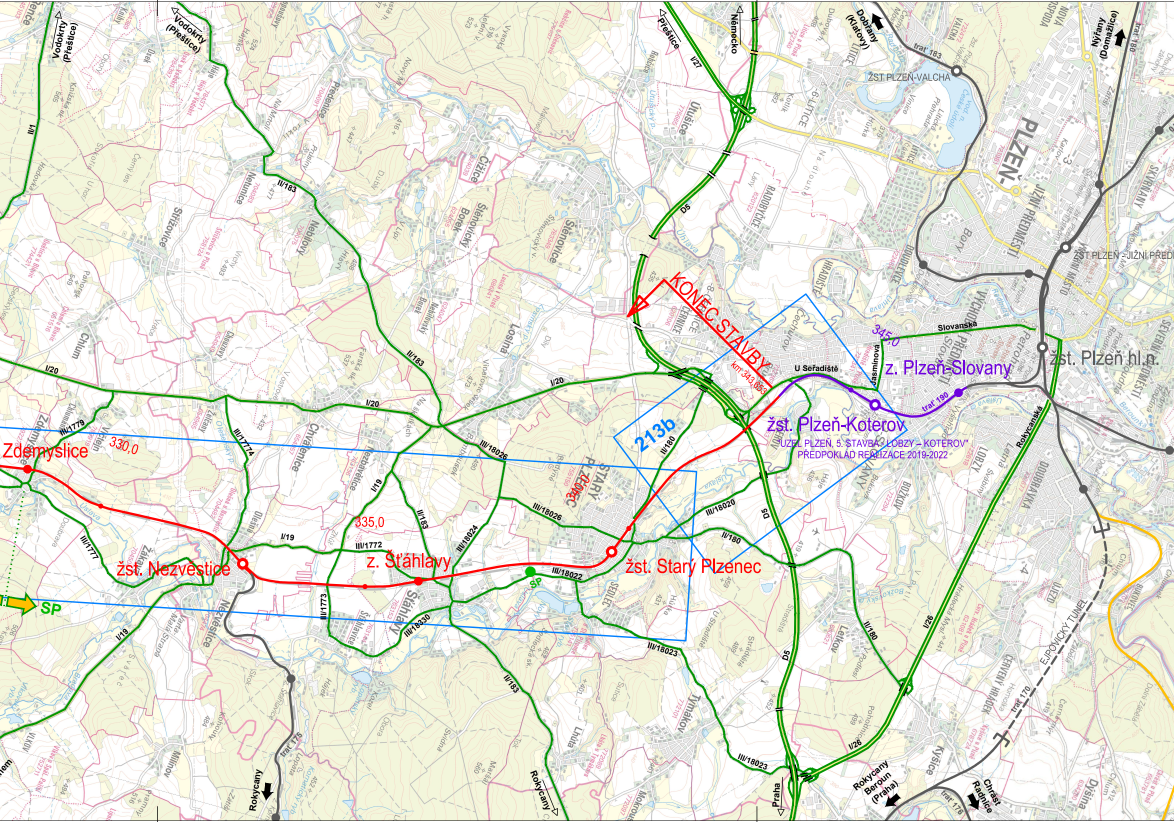
KONEC STAVBY
km 343,653
213b
z. Plzeň-Slovany
žst. Plzeň-Koterov
"UZEL PLZEŇ, 5. STAVBA - LOBZY – KOTEROV"
PŘEDPOKLAD REALIZACE 2019-2022
345,0
340,0
335,0
330,0
Zdemyslice
žst. Nezvěstice
z. Šťáhlavy
žst. Starý Plzenec
SP
žst. Plzeň hl.n.
ŽST PLZEŇ-VALCHA
ŽST PLZEŇ - JIŽNÍ PŘEDMĚSTÍ
PLZEŇ
U Seřadiště
Jasmínová
Slovanská
Rokycanská
trať 190
trať 183
trať 180
trať 175
trať 170
trať 176
EJPOVICKÝ TUNEL
D5
I/20
I/19
I/26
I/27
II/183
II/180
III/1779
III/1774
III/1777
III/1772
III/1773
III/18026
III/18024
III/18022
III/18020
III/18023
III/18330
Vodokrty (Přeštice)
Přeštice
Dobřany (Klatovy)
Nýřany (Domažlice)
Rokycany
Rokycany Beroun (Praha)
Praha
Chrást Radnice
Němčice
Starý Plzenec
Šťáhlavy
Nezvěstice
Sedlec
Lobzy
Doubravka
Božkov
Letkov
Kyšice
Černice
Hradiště
Litice
Útušice
Radobyčice
Šťáhlavice
Chválenice
Nezbavětice
Losiná
Štěnovice
Čižice
Nebílovy
Netunice
Střížovice
Chlum
Vlkov
Mlínov
Lhůta
Tymákov
Mokrouše
Dýšina
Červený Hrádek
Újezd
Bory
Jižní Předměstí
Východní Předměstí
Severní Předměstí
Skvrňany
Valcha
Úslava

Stříbro (Cheb)
ŽST PLZEŇ-KŘIMICE
trať 17
MALESICE
RADČICE
Vinice
MĚSTÍ
Košutka
Lochotín
BOLEVEC
Zavadilka
Třemošná (Žatec)
trať 160
Senec
Druztová
Zruč-Senec
Dolany

LEGENDA:

━	řešený úsek trati 190
━	související stavby
━	navazující tratě
━	rušené tratě
○	dopravny (stávající/modernizované/rekonstruované)
●	zastávky (stávající/modernizované/rekonstruované)
- - -	hranice krajů
212	klad listů Přehledných situací 1:10 000 vč.čísla přílohy

Komunikace

━	základní přístupové komunikace a komunikace pro obsluhu stavby (silnice I.,II. a III. třídy)

Recyklační stanice (RS)

●	Poloha RS
HP	RS **H**oražďovice **p**ředměstí
OP	RS **O**lšany-**P**ačejov
ND	RS **N**epomuk-**D**vorec
SP	RS **S**tarý **P**lzenec
➡ HP	svozová oblast pro recyklaci ŠL

ČISTOPIS DOKUMENTACE 11/2020

Výškový systém Bpv
Souřadnicový systém S-JTSK

Změna:	Název změny:	Datum:	Provedl:	Podpis:

Investor:
SPRÁVA ŽELEZNIC

Objednatel:
Správa železnic, s.o.
Dlážděná 1003/7
110 00 Praha 1

Korespondenční adresa:
Správa železnic, s.o.
Stavební správa západ
Sokolovská 1955/278
190 00 Praha 9

Sdružení
MP+SP- Horažďovice - Koterov

Společník ve sdružení a zpracovatel části dokumentace:
SUDOP PRAHA
SUDOP PRAHA a.s.
Olšanská 1a, 130 80 Praha 3
tel.: +420 267 094 111
fax: +420 224 230 316
e-mail: praha@sudop.cz

METROPROJEKT Praha a.s.
Argentinská 1621/36
170 00 Praha 7
generální ředitel: Ing. David Krása
tel.: +420 296 154 105
www.metroprojekt.cz
info@metroprojekt.cz

METROPROJEKT

Souprava číslo:

HIP: **Ing. Jan Nosek** Podpis: Nosek
tel.: **296 154 221**

Specialista profese: **Ing. Miroslav Halama** Podpis: Halama

Stupeň: **DUR**

Název a účel díla:
Modernizace tratě Horažďovice předm. (mimo) - Plzeň-Koterov (mimo)

Zpracovatelské středisko:
S-60 DOPRAVNÍCH STAVEB
tel.: **296 154 247**

Vedoucí střediska: **Ing. Petr Zobal** Podpis:

Odpovědný projektant: **Ing. Miroslav Halama** Podpis: Halama

Název části díla:
Souhrnná technická zpráva
Zásady organizace výstavby

B
B.8

Kreslil: **Jiří Palas** Podpis:

Kontroloval: **Ing. Miroslav Halama** Podpis: Halama

Skart. znak: **V/2041**
Datum: **11/2020**
Počet formátů: **7 x A4**
Měřítko: **1:50 000**

Název přílohy:
Orientační situace
Horažďovice - Plzeň

Změna:

Číslo příl.: **201**

IČD:	18	7413	02	08	00	00